

ME Ministério da Educação

M|C
MINISTÉRIO DA CULTURA

PRESIDÊNCIA DO CONSELHO DE MINISTROS
Gabinete do Ministro dos Assuntos Parlamentares

LER⁺

PLANO NACIONAL DE LEITURA



Alto Patrocínio de Sua Excelência o Presidente da República

Índice

Síntese de actividades	4
1. Informação sobre o PNL e sobre projectos e iniciativas para promoção da leitura	5
1.1. Construção/ actualização do sítio LER+	5
1.2. Organização de sistema de comunicação com os estabelecimentos de ensino e com as bibliotecas públicas – bases de dados	7
1.3. Elaboração e divulgação de Listas de Obras recomendadas pelo PNL	9
1.4. Elaboração e publicação electrónica de recursos de apoio, de informação sobre o PNL e de promoção de leitura	10
1.5. Construção de sítio “Clube de Leituras”	11
2. Financiamento de escolas para aquisição de livros	13
3. Celebração de protocolos	15
3.1. Protocolos com Câmaras Municipais	15
3.1. Protocolos e acordos de cooperação com outras entidades	24
4. Semana da Leitura - 5 a 9 de Março de 2007	26
5. Promoção da Leitura – Direcção Geral do Livro e das Bibliotecas	27
5.1. Programas de Acções de Promoção da Leitura	27
5.2. Programa “Leitura sem Fronteiras”	28
6. Sessões com pais orientadas por especialista em leitura familiar	29
7. Concursos	30
7.1. Concurso Nacional de Leitura	30
7.2. Concurso Rómulo de Carvalho/ António Gedeão	32
7.3. Concurso Sapo Challenge / LER +	33
7.4. Concurso Onde te Leva a Imaginação?	34
7.5. Passatempo Linhas & Letras	35
7.6. Concurso “O Teu Jornal”	35
7.7. Campanhas com apoio da SONAE-Modelo-Continente	36
8. Divulgação	37

9. Lançamento de estudos	40
10. Comissão de Honra	42
11. Conselho Científico	43
12. Comissão do PNL	44

1. Informação sobre o PNL e sobre projectos e iniciativas para promoção da leitura

1.1. Construção/ actualização do sítio LER+

www.planonacionaldeleitura.gov.pt

O sítio foi concebido com o apoio da Gabinete da Rede de Bibliotecas Escolares (RBE) e disponibilizado em Julho de 2006 para proporcionar informações sobre:

- o Plano Nacional de Leitura: programas, recomendação de livros para leitura na escola e em família, orientações para o trabalho escolar, iniciativas e notícias;
- projectos de promoção da leitura desenvolvidos pela Direcção Geral do Livro e das Bibliotecas/Ministério da Cultura (DGLB/MC)¹ e pelas autarquias;
- projectos de promoção de leitura de escolas e bibliotecas escolares;
- planos de promoção da leitura de outros países;
- etc

Tem permitido o contacto directo e constante com docentes, bibliotecários, famílias, revelando-se um instrumento essencial na comunicação de todas as iniciativas, na recolha de elementos para avaliar a receptividade às propostas da Comissão e no levantamento das práticas de promoção da leitura realizadas nas escolas e em bibliotecas públicas.



Gráfico 1 – Número de visitas (Outubro 2006 a Maio 2007)

¹ Nova designação do IPLB.



Gráfico 2 – Número de visitas (Janeiro a Maio 2007)

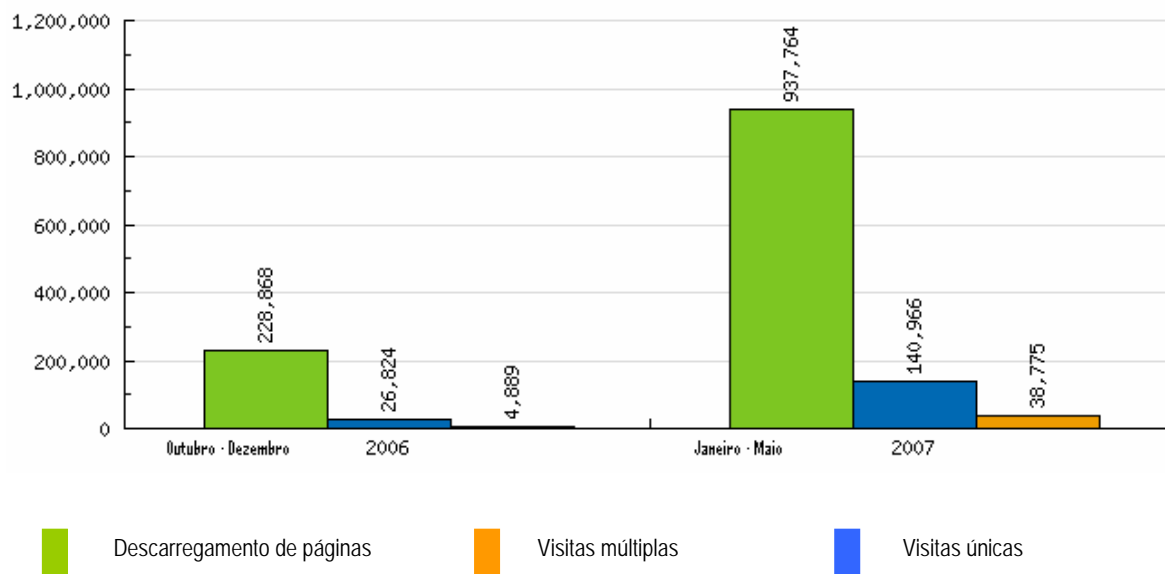

1.2. Organização de sistema de comunicação com os estabelecimentos de ensino e com as bibliotecas públicas – bases de dados

As bases de dados para obter e sistematizar informação, indispensável ao desenvolvimento do PNL, foram elaboradas com a colaboração do GEPE, do Gabinete da RBE e da DGBL/MC. Permitiram assegurar a recolha e a disponibilização continuada de informações sobre entidades que promovem a leitura e sobre projectos em curso, de forma a facilitar a comunicação em rede.

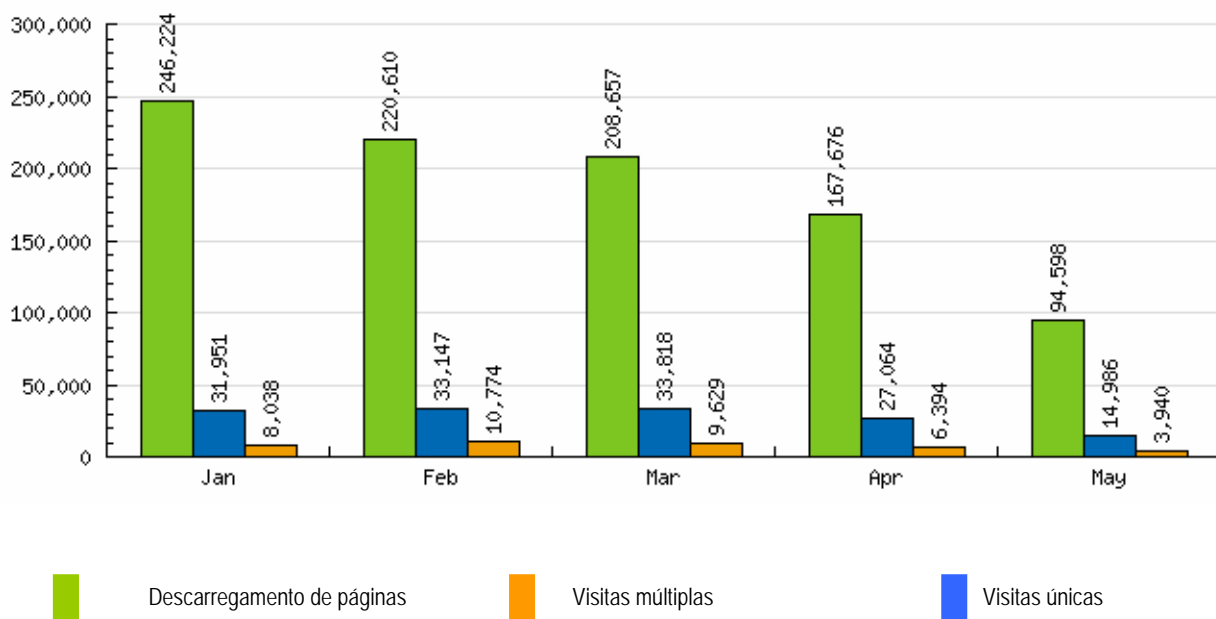
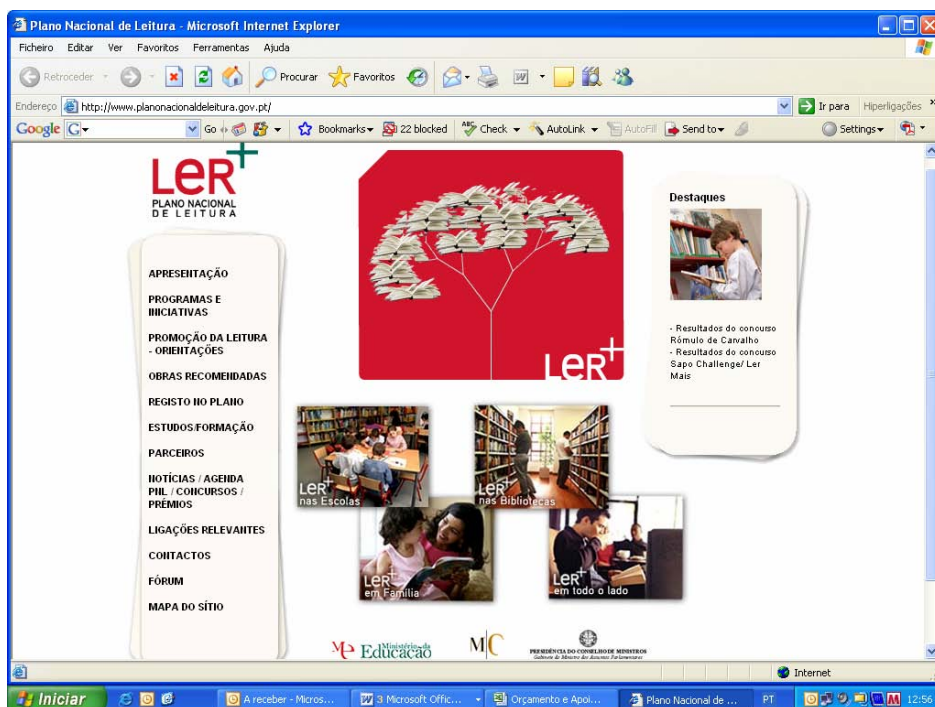
- Os jardins-de-infância e escolas correspondentes ao público-alvo prioritário (Quadro 2) foram convidadas a registar-se no Plano Nacional de Leitura

	Nº total (aprox.)	Nº total (aprox.)	
Público Prioritário: Alunos	Crianças : 250 mil	Jardins-de-Infância	6.500
	Pré-escolar	Escolas	8 000
	Alunos: 750 mil (Ensino Básico 1º ao 6º ano)	Bibliotecas Escolares	1 800
		Famílias	
		Bibliotecas Públicas	153
Responsáveis pela educação	Educadores: 15 mil	Instituições de Formação	
	Professores: 70 mil		
	Pais e Encarregados de Educação		
Bibliotecários, Mediadores e Animadores		Bibliotecas Públicas	
		Net	
Outros segmentos do público (escolar e não escolar, de diferentes grupos etários)		Escolas/ Bibliotecas Escolares/ Famílias/ Atls	
		Bibliotecas Públicas	
		Instituições culturais (teatros, museus)	
		Instituições de solidariedade social	
		Hospitais, transportes, prisões, etc...	
		Meios de Comunicação Social	

Quadro 2 – Público-alvo do Plano Nacional de Leitura

- Na ficha de registo solicitou-se o envio de informações sobre actividades de promoção da leitura a realizar no ano lectivo 2006/2007 Os docentes dos níveis de escolaridade envolvidos corresponderam de forma muito positiva, tal como pode verificar pela consulta do Quadro3.

Direcção Regional	Pré-escolar		1º Ciclo		2º Ciclo		Totais	
	Registo	Projecto	Registo	Projecto	Registo	Projecto	Registos	Projectos
Norte	1608	662	1918	771	285	206	3811	1639
Centro	691	309	1098	418	162	104	1951	831
Lisboa	786	412	1209	651	228	161	2223	1224
Alentejo	273	156	355	196	62	40	690	392
Algarve	70	34	143	67	46	26	259	127
	3428	1573	4723	2103	783	537	8934	4213

Quadro 3 – Número de registos de escolas (Setembro 2006 a Maio 2007)

- **As bibliotecas públicas e outras organizações promotoras da leitura** foram convidadas a enviar informações, segundo um formulário criado pela DGLB/MC, sobre os seus projectos continuados de promoção da leitura. A DGLB/MC recolheu os dados e sistematizou-os. O quadro 4 apresenta um primeiro balanço.

Bibliotecas Municipais	Registadas	35
	Projectos continuados de Promoção da Leitura	119
Outras Instituições	Registadas	8
	Projectos continuados de Promoção da Leitura	13

Quadro 4 – Número de registos de outras instituições (Janeiro a Maio 2007)

O programa "Projectos de Promoção da Leitura em todo o país", da responsabilidade da DGLB/MC, dirige-se a entidades e agentes vários da sociedade civil, estimulando a sua participação na promoção e realização de projectos de incentivo à leitura.

Tem por objectivo sensibilizar e mobilizar a sociedade civil para a necessidade de envolvimento e de conjugação de esforços que contribuam para o aumento dos níveis de literacia da população, através da divulgação do que de válido se está a realizar no país.

1.3. Elaboração e divulgação de Listas de Obras recomendadas pelo PNL

Com o apoio da RBE e recorrendo a encomenda a equipas de especialistas, foram elaboradas 23 listas de obras recomendadas pelo PNL, para leitura nos jardins-de-infância, nas escolas do 1º e 2º Ciclos do Ensino Básico e em família.

As listas divulgadas em Julho de 2006 incluem um total de 643 títulos. Foram organizadas por níveis de dificuldade e destinam-se a apoiar a escolha dos docentes, permitindo que os estabelecimentos de ensino venham progressivamente a dispor de conjuntos diversificados de obras adequadas ao nível dos seus alunos e assim possam assegurar uma efectiva progressão na leitura.

Anos de Escolaridade	Listas	Nº de obras
Jardim de Infância	Leitura em voz alta / contar / trabalhar na sala de aula	41
	Leitura autónoma e/ou com apoio do Educador ou dos Pais	40
1º Ano	Leitura orientada na sala de aula – Graus de dificuldade I, II e III	36
	Leitura autónoma ou com apoio do professor ou dos pais	38
2º Ano	Leitura orientada na sala de aula – Graus de dificuldade I, II e III	36
	Leitura autónoma ou com apoio do professor ou dos pais	36
3º Ano	Leitura orientada na sala de aula – Graus de dificuldade I, II e III	36
	Leitura autónoma ou com apoio do professor ou dos pais	32
4º Ano	Leitura orientada na sala de aula – Graus de dificuldade I, II e III	32
	Leitura autónoma ou com apoio do professor ou dos pais	24
5º Ano	Leitura orientada na sala de aula – Graus de dificuldade I, II e III (Actualização da lista de livros recomendados no Programa de Português)	29
	Livros recomendados para leitura autónoma	29
6º Ano	Leitura orientada na sala de aula -Graus de dificuldade I, II e III (Actualização da lista de livros recomendados no Programa de Português)	33
	Livros recomendados para leitura autónoma	37
5º e 6º Anos	Leitura orientada na sala de aula com alunos que ainda não adquiriram hábitos de leitura	17

Quadro 26 – Listas de livros recomendados pelo PNL em Junho de 2006
Jardim-de-infância e 1º e 2º Ciclos do Ensino Básico

Temas	Anos de escolaridade	Nº de obras
Natal	Jardim de Infância, 1º e 2º anos	18
	3º a 6º anos	30
Natureza / Defesa do Ambiente	1º e 2º anos	15
	3º e 4º anos	43
	5º e 6º anos	29
Corpo Humano / Saúde	Jardim de Infância, 1º e 2º anos	7
	1º e 2º anos	8
	3º e 4º anos	10
	5º e 6º anos	12
Temas Científicos	5º e 6º anos	21

Quadro 27 – Listas de livros recomendados pelo PNL - apoio a projectos específicos

A Comissão considera que estes instrumentos de trabalho carecem de revisão e ampliação anuais para poderem integrar progressivamente novas obras publicadas e sugestões de escolas e bibliotecas.

A revisão destinada ao próximo ano lectivo foi já realizada pelas equipas de especialistas que analisaram todas as obras para crianças e jovens enviadas pelos editores ao PNL.

Em Junho de 2007 serão divulgadas as actualizações das listas e ainda novas listas destinadas ao 3º ciclo do Ensino Básico

1.4. Elaboração e publicação electrónica de recursos de apoio, de informação sobre o PNL e de promoção de leitura

Considerou-se que a publicação de materiais de informação e de apoio à promoção da leitura deveria ser feita em suporte electrónico para:

- Universalizar a oferta
- Possibilitar actualização permanente
- Permitir selecção pelos utilizadores/intervenientes em função das necessidades
- Assegurar a gestão mais económica dos recursos postos à disposição do PNL

Até ao momento, foram elaborados com o apoio da RBE e da DGIDC e disponibilizados no sítio **LER+** os seguintes recursos:

- Cartazes alusivos a Natal, Dia Internacional do Livro Infantil, Concurso Rómulo de Carvalho/António Gedeão, Dia Mundial do Livro e Semana da Leitura 2007
- Brochuras com sugestões e enquadramento para promoção da leitura na sala de aula destinadas a educação pré-escolar, 1º e 2º ciclo do ensino básico
- Bibliografias
- Ligação a sítios que disponibilizam informação relevante

1.5 Construção de sítio “Clube de Leituras”

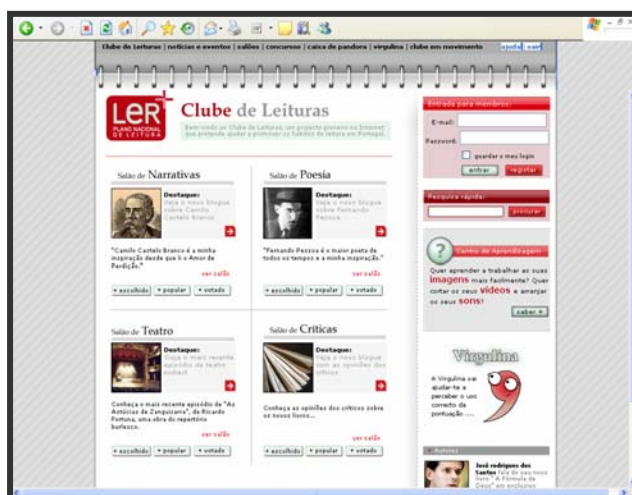

O PNL encomendou a construção do sítio “Clube de Leituras”, dirigido ao grande público, ao CITI da Universidade Nova, sob coordenação do Professor Carlos Correia. Este projecto foi patrocinado pela Portugal Telecom.

Inclui, entre outros, os seguintes conteúdos:

- Blogues sobre livros e autores
- Apoio técnico para construção de blogues
- Fórum de discussão
- Informação sobre editores

- Agenda de acontecimentos na área da promoção da leitura
- Disponibilização de obras integrais
- Vídeos com entrevistas a autores
- Depoimentos de personalidades públicas sobre livros e leitura
- Informação sobre o PNL

2. Financiamento de escolas para aquisição de livros

As escolas receberam reforço de orçamento para permitir a aquisição de conjuntos de livros, destinados à leitura orientada na sala de aula. Todo o processo foi organizado com um constante apoio da RBE.

Os títulos a adquirir por cada escola foram seleccionados pelos docentes, a partir de listas de obras recomendadas pelo PNL e com o apoio técnico das equipas das bibliotecas escolares e das bibliotecas públicas.

A selecção das escolas financiadas no primeiro ano baseou-se em informações sobre a qualidade e o dinamismo das respectivas bibliotecas escolares e sobre as práticas de leitura orientada desenvolvidas pelos docentes nas salas de aula.

Os quantitativos a atribuir a cada escola foram fixados em função do número de alunos, recomendando-se que as obras adquiridas englobassem diferentes géneros e que se organizasse uma eficaz circulação, mediante um intercâmbio solidário de livros entre turmas e escolas.

Direcções Regionais ME	EB2,3		EB1/JI		Nº estab	Montante atribuído
	Nº alunos	Nº alunos	Nº alunos	Nº alunos		
DREN	31	22093	218	38683	249	518.500,00 €
DREC	43	21382	46	8360	89	201.000,00 €
DREL	61	39571	99	26133	160	380.500,00 €
DREA	7	2911	28	4592	35	72.000,00 €
DREALG	18	9396	40	9703	58	131.000,00 €
Totais	160	95.353	431	87.471	591	1.303.000,00 €

Quadro 28 – Financiamento de estabelecimentos de ensino para aquisição de livros
Ministério da Educação (2006/2007)

Direcções Regionais ME	EB2,3/ES	EB1/JI	Nº alunos	Nº estab	Montante atribuído
DREN	27	7	9714	34	60.000,00 €
DREC	13	1	4495	14	24.500,00 €
DREL	13	15	8260	28	51.000,00 €
DREA	7	0	1458	7	11.500,00 €
DREALG	2	0	510	2	3.000,00 €
Totais	62	23	24437	85	150.000,00 €

Quadro 29 – Financiamento de estabelecimentos de ensino para aquisição de livros
Fundação Calouste Gulbenkian (2006/2007)

3. Celebração de protocolos

Os protocolos celebrados representam o envolvimento, no PNL, de instituições públicas e da sociedade civil, cujo contributo permitirá criar um ambiente social mais favorável ao alargamento de hábitos culturais na área do livro e da leitura e reforçar o financiamento do Plano. Neste processo a Comissão tem recebido um importante apoio das equipas da RBE e das Direcções Regionais do Ministério da Educação.

3.1. Protocolos com Câmaras Municipais

Distritos	Resposta de Câmaras Municipais até Maio de 2007			Compromisso Financiamento	
	Em curso	Assinado	S/resp.	CM	PNL
AVEIRO	13	2	4	80.500,00 €	80.500,00 €
BEJA	6	8	-	83.300,00 €	83.300,00 €
BRAGA	5	0	9	-	-
BRAGANÇA	2	0	10	-	-
CASTELO BRANCO	6	0	5	-	-
COIMBRA	1	11	5	205.650,00 €	300.400,00€
ÉVORA	6	1	7	32.500,00 €	32.500,00 €
FARO	0	16	0	183.950,00 €	194.350,00 €
GUARDA	8	2	4	38.500,00€	38.500,00€
LEIRIA	8	2	4	25.000,00 €	30.300,00€
LISBOA	9	2	5	158.500,00€	147.700,00 €
PORTALEGRE	8	0	7	-	-
PORTO	14	5	2	549.250,00 €	560.750,00 €
SANTARÉM	14	0	7	-	-
SETÚBAL	10	0	3	-	-
VIANA DO CASTELO	3	1	6	14.500,00 €	17.000,00 €
VILA REAL	2	1	11	2.600,00 €	2.600,00 €
UISEU	11	1	9	48.000,00 €	48.000,00 €
Totais	128	49	99	1.422.250,00 €	1.535.900,00 €

Quadro 5 – Síntese de protocolos com autarquias (1ª fase do PNL)

Distrito AVEIRO	Em curso	Assinado	S/resp.
Águeda	x		
Albergaria-a-Velha	x		
Anadia	x		
Arouca	x		
Aveiro	x		
Castelo de Paiva	x		
Espinho		09-03-2007	
Estarreja	x		
Ílhavo			x
Mealhada		09-03-2007	
Murtosa			x
Oliveira de Azemeis	x		
Oliveira do Bairro			x
Ovar	x		
Santa Maria da Feira	x		
São João da Madeira	x		
Sever do Vouga			x
Vagos	x		
Vale de Cambra	x		
Totais Distrito AVEIRO	13	2	4

Quadro 6 – Protocolos com concelhos do distrito de Aveiro

Distrito BEJA	Em curso	Assinado	S/resp.
Almodôvar	x		
Alvito		10-05-2007	
Barrancos		10-05-2007	
Beja		10-05-2007	
Castro Verde		10-05-2007	
Cuba		10-05-2007	
Ferreira do Alentejo		10-05-2007	
Mértola		10-05-2007	
Moura		10-05-2007	
Odemira		10-05-2007	
Ourique		10-05-2007	
Serpa		10-05-2007	
Vidigueira	x		
Totais Distrito BEJA	2	11	

Quadro 7 – Protocolos com concelhos do distrito de Beja

Distrito BRAGA	<i>Em curso</i>	<i>Assinado</i>	<i>S/resp.</i>
Amares			x
Barcelos	x		
Braga			x
Cabeceiras de Basto	x		
Celorico de basto			x
Esposende			x
Fafe	x		
Guimarães	x		
Póvoa do Lanhoso			x
Terras do Bouro			x
Vieira do Minho			x
Vila Nova Famalicão			x
Vila Verde			x
Vizela	x		
Totais Distrito BRAGA	5	0	9

Quadro 8 – Protocolos com concelhos do distrito de Braga

<i>Distrito BRAGANÇA</i>	<i>Em curso</i>	<i>Assinado</i>	<i>S/resp.</i>
Bragança			x
Carraceda de Ansiães	x		
Freixo Espada à Cinta			x
Macedo de Cavaleiros			x
Miranda do Douro			x
Mirandela			x
Mogadouro			x
Moncorvo	x		
Vila Flor			x
Vimioso			x
Vinhais			x
Totais Distrito BRAGANÇA	2	0	10

Quadro 9 – Protocolos com concelhos do distrito de Bragança

<i>Distrito CASTELO BRANCO</i>	<i>Em curso</i>	<i>Assinado</i>	<i>S/resp.</i>
Belmonte	x		
Castelo Branco	x		
Covilhã			x
Fundão	x		
Idanha-a-Nova			x
Oleiros			x
Penamacôr			x
Proença-a-Nova			x
Sertã	x		
Vila de Rei	x		
Vila Velha de Rodão	x		
Totais Distrito CASTELO BRANCO	6	0	5

Quadro 10 – Protocolos com concelhos do distrito de Castelo Branco

Distrito COIMBRA	Em curso	Assinado	S/resp.
Arganil		15-03-2007	
Cantanhede		15-03-2007	
Coimbra (assinou por 1 ano)		15-03-2007	
Condeixa-a-Nova		12-04-2007	
Figueira da Foz		15-03-2007	
Góis			x
Lousã		15-03-2007	
Mira			x
Miranda do Corvo		15-03-2007	
Montemor-o-Velho			x
Oliveira do Hospital		15-03-2007	
Pampilhosa da Serra			x
Penacova	x		
Penela		15-03-2007	
Soure		15-03-2007	
Tábua			x
Vila Nova de Poiares		15-03-2007	
Totais Distrito COIMBRA	1	11	5

Quadro 11 – Protocolos com concelhos do distrito de Coimbra

Distrito ÉVORA	Em curso	Assinado	S/resp.
Alandroal	x		
Arraiolos	x		
Borba	x		
Estremoz			x
Évora		13-10-2006	
Montemor-o-Novo	x		
Mora	x		
Mourão	x		
Portel			x
Redondo	x		
Reguengos de Monsaraz			x
Vendas Novas	x		
Viana do Alentejo			x
Vila Viçosa			x
Totais Distrito ÉVORA	8	1	5

Quadro 12 – Protocolos com concelhos do distrito de Évora

<i>Distrito FARO</i>	<i>Em curso</i>	<i>Assinado</i>	<i>S/resp.</i>
Albufeira		28-03-2007	
Alcoutim		28-03-2007	
Aljezur		22-05-2007	
Castro Marim		22-05-2007	
Faro		02-04-2007	
Lagoa		22-05-2007	
Lagos		22-05-2007	
Loulé		00/11/2006	
Monchique		28-03-2007	
Olhão		28-03-2007	
Portimão		00/10/2006	
São Brás de Alportel		22-05-2007	
Silves		22-05-2007	
Tavira		22-05-2007	
Vila do Bispo		22-05-2007	
Vila Real de Santo António		22-05-2007	
Totais Distrito FARO		16	

Quadro 13 – Protocolos com concelhos do distrito de Faro

<i>Distrito GUARDA</i>	<i>Em curso</i>	<i>Assinado</i>	<i>S/resp.</i>
Aguiar da Beira			x
Almeida	x		
Celorico da Beira			x
Figueira Castelo Rodrigo		20-04-2007	
Fornos Algodres	x		
Gouveia	x		
Guarda			x
Manteigas	x		
Mêda		23-02-2007	
Pinhel	x		
Sabugal	x		
Seia	x		
Trancoso			x
Vila Nova de Foz Côa	x		
Totais Distrito GUARDA	8	2	4

Quadro 14 – Protocolos com concelhos do distrito da Guarda

<i>Distrito LEIRIA</i>	<i>Em curso</i>	<i>Assinado</i>	<i>S/resp.</i>
Alcobaça			x
Alvaiázere	x		
Ansião	x		
Batalha	x		
Bombarral	x		
Caldas da Rainha	x		
Castanheira de Pera			x
Figueiró dos Vinhos	x		
Leiria	x		
Marinha Grande	x		
Nazaré			x
Óbidos		27-12-2006	
Pedrogão Grande			x
Peniche			
Pombal		12-04-2007	
Porto de Mós			x
Totais Distrito LEIRIA	8	2	5

Quadro 15 – Protocolos com concelhos do distrito de Leiria

<i>Distrito LISBOA</i>	<i>Em curso</i>	<i>Assinado</i>	<i>S/resp.</i>
Alenquer			x
Amadora		29-09-2006	
Arruda dos Vinhos	x		
Azambuja			x
Cadaval			x
Cascais	x		
Lisboa	x		
Loures	x		
Lourinhã			x
Mafra	x		
Odivelas	x		
Oeiras			
Sintra	x	12-05-2007	
Sobral Monte Agraço			x
Torres Vedras	x		
Vila Franca de Xira	x		
Totais Distrito LISBOA	9	2	5

Quadro 16 – Protocolos com concelhos do distrito de Lisboa

<i>Distrito PORTALEGRE</i>	<i>Em curso</i>	<i>Assinado</i>	<i>S/resp.</i>
Alter do Chão			X
Arronches	X		
Avis			X
Campo Maior	X		
Castelo de Vide			X
Crato			X
Elvas	X		
Fronteira	X		
Gavião	X		
Marvão	X		
Monforte	X		
Nisa	X		
Ponte de Sôr			X
Portalegre			X
Sousel			X
Totais Distrito PORTALEGRE	8	0	7

Quadro 17 – Protocolos com concelhos do distrito de Portalegre

<i>Distrito PORTO</i>	<i>Em curso</i>	<i>Assinado</i>	<i>S/resp.</i>
Amarante	X		
Baião	X		
Felgueiras	X		
Gondomar	X		
Lousada	X		
Maia		09-03-2007	
Marco de Canavezes			X
Matosinhos	X	09-03-2007	
Paços de Ferreira			X
Paredes	X		
Penafiel	X		
Porto		20-11-2006	
Póvoa do Varzim	X	09-03-2007	
Santo Tirso	X		
Trofa	X		
Valongo	X		
Vila do Conde	X	09-03-2007	
Vila Nova de Gaia	X		
Totais Distrito PORTO	14	5	2

Quadro 18 – Protocolos com concelhos do distrito do Porto

Distrito SANTARÉM	<i>Em curso</i>	<i>Assinado</i>	<i>S/resp.</i>
Abrantes			x
Alcanena	x		
Almeirim			x
Alpiarça	x		
Benavente	x		
Cartaxo	x		
Chamusca	x		
Constância			x
Coruche			x
Entroncamento			x
Ferreira do Zêzere			x
Golegã			x
Mação	x		
Ourém	x		
Rio Maior	x		
Salvaterra de Magos	x		
Santarém	x		
Sardoal	x		
Tomar	x		
Torres Novas	x		
Vila Nova da Barquinha	x		
Totais Distrito SANTARÉM	14	0	7

Quadro 19 – Protocolos com concelhos do distrito de Santarém

Distrito SETÚBAL	<i>Em curso</i>	<i>Assinado</i>	<i>S/resp.</i>
Alcácer do Sal	x		
Alcochete	x		
Almada	x		
Barreiro			x
Grândola	x		
Moita			x
Montijo	x		
Palmela			x
Santiago do Cacém	x		
Seixal	x		
Sesimbra	x		
Setúbal	x		
Sines	x		
Totais Distrito SETÚBAL	10	0	3

Quadro 20 – Protocolos com concelhos do distrito de Aveiro

<i>Distrito VIANA DO CASTELO</i>	<i>Em curso</i>	<i>Assinado</i>	<i>S/resp.</i>
Arcos de Valdevez			x
Caminha	x		
Melgaço			x
Monção			x
Paredes de Coura			x
Ponte da Barca	x		
Ponte de Lima		28-03-2007	
Valença			x
Viana do Castelo			x
Vila Nova de Cerveira	x		
Distrito VIANA DO CASTELO	3	1	6

Quadro 21 – Protocolos com concelhos do distrito de Viana do Castelo

<i>Distrito VILA REAL</i>	<i>Em curso</i>	<i>Assinado</i>	<i>S/resp.</i>
Alijó			x
Boticas			x
Chaves			x
Mesão Frio	x		
Mondim de Basto			x
Montalegre			x
Murça			x
Peso da Régua			x
Ribeira de Pena			x
Sabrosa			x
Santa Marta de Penaguião		15-04-2007	
Valpaços			x
Vila Pouca de Aguiar			x
Vila Real	x		
Totais Distrito VILA REAL	2	1	11

Quadro 22 – Protocolos com concelhos do distrito de Vila Real

Distrito de Viseu	Em curso	Assinado	S/resp.
Armamar			x
Carregal do Sal			x
Castro Daire			x
Cinfães			x
Lamego	x		
Nelas	x		
Oliveira de Frades	x		
Penalva do Castelo			x
Penedono			x
Resende	x		
Santa Comba Dão	x		
São João da Pesqueira			x
São Pedro do Sul	x		
Sátão			x
Sernancelhe	x		
Tabuaço	x		
Tarouca			x
Tondela		18-04-2007	
Vila Nova de Paiva	x		
Viseu	x		
Vouzela	x		
Totais Distrito de Viseu	11	1	9

Quadro 23 – Protocolos com concelhos do distrito de Viseu

3.1. Protocolos e acordos de cooperação com outras entidades

Protocolos	Entidades
	Fundação Calouste Gulbenkian
	RTP – Rádio Televisão Portuguesa
	CTT
	CONFAP - Confederação Nacional de Associações de Pais
	APP - Associação de Professores de Português
	APEI - Associação de Profissionais de Educação de Infância
	Escola Superior de Educação de Castelo Branco
	Escola Superior de Educação de Santarém
	Universidade de Évora
	Universidade Nova de Lisboa - CITI
	PT - Portugal Telecom
	Rede Aga Khan para o Desenvolvimento (agendado)

Quadro 24 – Protocolos com outras entidades

	<i>Entidades</i>
Acordos de Cooperação	Fundação C C B
	Fundação Serralves
	Fundação Luso Americana para o Desenvolvimento
	Associação Portuguesa de Imprensa – API
	Centro Português de Meios de Comunicação Social - CPMCS
	Associação Portuguesa de Editores e Livreiros
	União dos Editores Portugueses
	Associação Portuguesa de Escritores - APE
	Associação Internacional de Literatura Para a Infância - IBBY
	Sociedade Portuguesa de Autores
	Fundação Inês de Castro
	Fundação Casa de Mateus
	BAD
	SONAE-Continente-Modelo

Quadro 25 – Acordos de cooperação

4. Semana da Leitura - 5 a 9 de Março de 2007

A Semana da Leitura foi uma iniciativa lançada pela Comissão em parceria com a Rede de Bibliotecas Escolares, a DGLB/MC, a CONFAP e com a APEI; recebeu o alto patrocínio da Senhora Dr.^a Maria Cavaco Silva e contou com o importante apoio e um constante acompanhamento no terreno da parte das Direcções Regionais de Educação e também das equipas de coordenadores das bibliotecas escolares e dos bibliotecários da rede de leitura pública.



Decorreu entre 5 e 9 de Março, com a participação de muitos pais, familiares e figuras públicas que se associaram ao esforço dos profissionais para valorizar a leitura aos olhos de crianças.

Docentes e bibliotecários corresponderam plenamente à proposta, programando e realizando múltiplas actividades festivas que promoveram a leitura e o encontro entre os livros e os seus leitores, em contexto de sala de aula, nas bibliotecas escolares e nas bibliotecas públicas. Certamente contribuiu para reforçar o desejo de ler mais.

A Comissão organizou uma base de dados para recolha de inscrições e das actividades realizadas. Em síntese, a Semana da Leitura incluiu: leituras/debates nas bibliotecas; espectáculos de poesia; dramatizações; recepção a convidados especiais para ler/conversar sobre livros; encontros com autores, ilustradores e actores; concursos; jogos; exposições de trabalhos de crianças e jovens; decoração das escolas e das bibliotecas com poemas, citações, extractos de obras; feiras do livro; etc.

Jardim-de-infância	201
1ºCEB com JI	201
1º CEB	511
2º CEB	14
2º e 3º CEB	277
3º CEB e secundário	62
Ensino Secundário	12
EBI	44
Outras tipologias	33
Ensino particular e cooperativo	34
Total	1389

Quadro 30 – Escolas inscritas na Semana da Leitura

Agrupamentos de escolas	68
Jardim-de-infância	4
1ºCEB com JI	23
1º CEB	58
2º e 3º CEB	96
3º CEB e secundário	23
Ensino Secundário	19
EBI	7
Outras tipologias	9
Ensino particular e cooperativo	26
Bibliotecas Públicas	18

Quadro 31 – Escolas e Bibliotecas Públicas que enviaram relatório de actividades da Semana da Leitura

5. Promoção da Leitura – Direcção Geral do Livro e das Bibliotecas

5.1 Programas de Acções de Promoção da Leitura

De acordo com a Resolução do Conselho de Ministros que criou o Plano Nacional de Leitura, cabe à DGLB/MC, através do seu "Programa de Acções de Promoção da Leitura (Itinerâncias Culturais)", realizado em articulação com as Câmaras Municipais/Bibliotecas Municipais, desenvolver uma série de projectos de promoção da leitura dirigido a mediadores – bibliotecários, técnicos de biblioteca, educadores de infância, professores, animadores culturais e outros agentes ou tendo directamente, como público-alvo, crianças, jovens e adultos.

Distrito	Nº de acções
AVEIRO	46
BEJA	54
BRAGA	24
BRAGANÇA	26
CASTELO BRANCO	20
COIMBRA	31
ÉVORA	13
FARO	37
GUARDA	21
LEIRIA	39
LISBOA	61
PORTALEGRE	28
PORTO	65
SANTARÉM	53
SETÚBAL	44
VIANA DO CASTELO	29
VILA REAL	25
VISEU	38
Total	644

Quadro 32 – Número de acções do "Programa de Acções de Promoção da Leitura (Itinerâncias Culturais)" 2007

Em 2007, este programa incluiu uma série de novos projectos, que correspondem essencialmente aos objectivos do Plano Nacional de Leitura e ao público-alvo eleito como prioritário.

As acções estão a ser realizadas por formadores com competências muito diversificadas, tais como professores universitários, escritores, jornalistas, actores, animadores de leitura e contadores de histórias, assumindo diversas formas: acções de formação, *ateliers*, espectáculos, cursos breves de literatura, comunidades de leitores, exposições.

Em 2007, este programa atribuiu um total de € 255 000 a 86 projectos que deram origem a 644 acções, distribuídas por 176 concelhos de 18 distritos.

5.2. Programa “ Leitura sem Fronteiras”

A DGLB/MC tem igualmente a responsabilidade de desenvolver, junto dos reclusos dos estabelecimentos prisionais do país, um programa de incentivo à leitura.

Em parceria com a Direcção-Geral dos Estabelecimentos Prisionais, os projectos (pontuais ou continuados) têm vindo a ser desenvolvidos em inúmeras prisões, atingindo um número de reclusos cada vez maior. Espectáculos de poesia, ateliers de leitura e de escrita, leituras dramatizadas são algumas das formas utilizadas para incentivar os reclusos para a leitura. Anualmente, a DGLB/MC depende cerca de € 30.000 com este programa.

6. Sessões com pais orientadas por especialista em leitura familiar

Com o intuito de promover a leitura em família, o PNL financiou a realização de sessões de debate e formação destinadas a pais e também de formação de formadores, orientadas pelo Professor João Rosa.

As acções foram organizadas em parceria com a Federação Regional de Associações de Pais de Setúbal, a Associação de Pais da Escola EB1 nº 1 de Linda-a-Velha, o Centro Comunitário de Arcena, o Centro de Formação da APEI – Associação de Profissionais de Educação de Infância e o Centro de Formação Proformar.

Nesta fase, o trabalho foi realizado com 5 grupos de pais/encarregados de educação e 2 grupos de formação de formadores que envolveram docentes do pré-escolar, 1º e 2º ciclo e também animadores de bibliotecas.

Cada acção para pais teve a duração de 8 horas, organizadas em 3 sessões e implicou o desenvolvimento de pequenos projectos/experiências com a metodologia “leitura-a-par”, em contexto familiar, com a duração de 8 semanas.

Cada acção de formação de formadores teve a duração de 12 horas, organizadas em 4 sessões e implicou também concepção e realização de projectos em que fosse utilizada a mesma metodologia, que pudessem envolver diferentes elementos das comunidades educativas dos formandos (docentes, família, bibliotecários e outros). Estes projectos estão ainda a decorrer.

7. Concursos

7.1 Concurso Nacional de Leitura



Lançado pelo PNL em colaboração com a DGLB/MC, a RBE e com a RTP, o Concurso Nacional de Leitura dirige-se a todas as escolas do Ensino Secundário e do 3º Ciclo do Ensino Básico, e está a ser coordenado pelo escritor e professor universitário Fernando Pinto do Amaral.

As escolas de 3ª Ciclo e de Ensino Secundário foram convidadas a participar, mediante inscrição em ficha disponível no sítio do PNL. Posteriormente escolheram as obras e organizaram as provas destinadas a apurar os concorrentes às eliminatórias distritais até ao final do 2º período (o quadro 33 apresenta o número de inscrições).

Durante os meses de Abril e Maio realizam-se as provas nas Bibliotecas Municipais seleccionadas pela DGLB/MC. Os concorrentes apurados nestas irão participar na final nacional que terá lugar nos estúdios da RTP no dia 16 de Junho e será transmitida no dia 23 de Junho.

EB 2,3	72
EB 2,3/S	6
ES/3	44
ES	18
EBI	11
Ensino Particular e Cooperativo	4
Total	155

Quadro 33 – Inscrições no Concurso Nacional de Leitura



Gráfico 3 – Número de escolas inscritas no Concurso Nacional de Leitura
Distribuição por distritos

Bibliotecas Públicas onde se realizam as finais distritais:

- Abrantes
- Barcelos
- Beja
- Coimbra
- Évora
- Faro
- Fundão
- Loures
- Pombal
- Ponte de Lima
- Portalegre
- Porto
- Seia
- Seixal
- Santa Maria da Feira
- Torre de Moncorvo
- Vila Nova de Paiva
- Vila Real

7.2 Concurso Rómulo de Carvalho/ António Gedeão

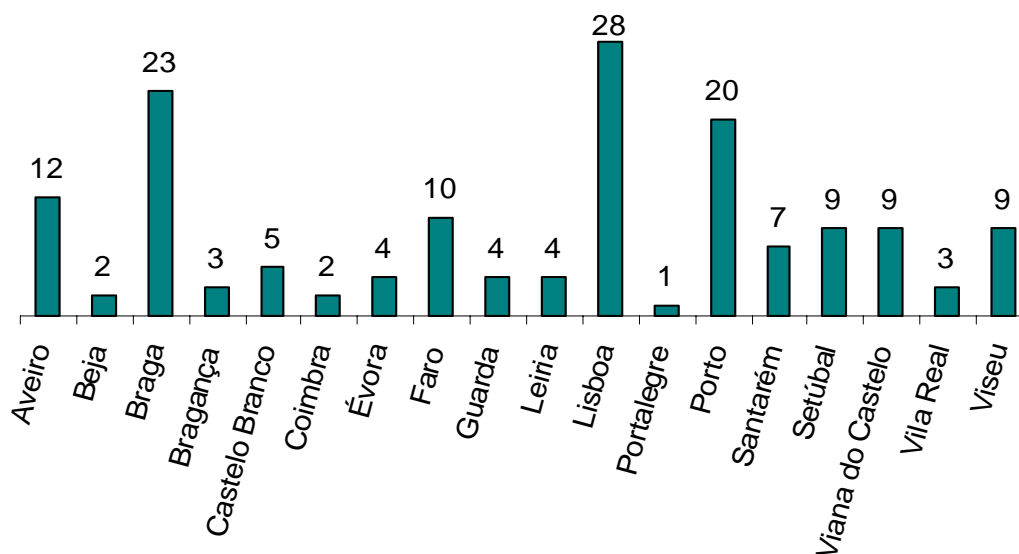

Lançado pelo PNL em parceria com a Fundação Calouste Gulbenkian e com a Comissão para as Comemorações do Centenário do homenageado, contou com a colaboração do CITI -Universidade Nova.

Tratou-se de um concurso também dirigido ao Ensino Secundário e ao 3º Ciclo do Ensino Básico. Os concorrentes foram convidados a elaborar sítios/blogues sobre a vida e obra do escritor, devendo inscrever-se numa ficha disponível no site do PNL (o quadro 34 apresenta o número de inscrições).

Surgiram trabalhos muito interessante que serão incluídos no site **Clube de Leituras** a lançar brevemente pelo PNL, em parceria com o CITI- Universidade Nova.

A distribuição dos prémios será feita em sessão pública a realizar na Fundação Calouste Gulbenkian, no dia 4 de Junho, pelas 18 horas, sendo os vencedores convidados a apresentar os seus trabalhos.

	<i>Nº trabalhos</i>	<i>Nª de escolas</i>	<i>Nº de alunos</i>
3º CEB	35	25	218
Ensino Secundário	45	21	171
Totais	80	46	389

Quadro 34 – Inscrições no Concurso Rómulo de Carvalho/António Gedeão

7.3 Concurso Sapo Challenge / LER +



Lançado pela PT e pelo PNL em colaboração com o Ministério da Educação - CRIE e com a RBE, no âmbito do programa PT Escolas, procura fomentar a correcta utilização da pesquisa e desenvolver competências no domínio da criação e publicação de conteúdos multimédia em Português na Internet, fomentando a criação de blogues.

A edição do SAPO Challenge/ **Ler+** de 2007, propôs-se contribuir para o alargamento e aprofundamento dos hábitos de leitura entre os alunos do 3º Ciclo do Ensino Básico e do Ensino Secundário, convidando-os a lerem obras em Língua Portuguesa e a construírem blogues sobre escritores de Língua Portuguesa.

Contou com a participação de muitas escolas e muitos jovens (quadro 35), que elaboraram trabalhos de assinalável qualidade.

Os trabalhos dos vencedores serão divulgados também no site **Clube de Leituras** do PNL.

Sapo Challenge Pesquisar	Sapo Challenge Criar
1635 equipas inscritas	560 equipas inscritas
8175 alunos	2800 alunos / 560 docentes
366 escolas	277 escolas

40% dos participantes

na fase Pesquisar participaram na fase Criar

20% dos participantes na fase Criar foram novas participações

Quadro 35 – Inscrições de Escolas no Concurso Sapo Challenge / **LER +**

7.4 Concurso Onde te Leva a Imaginação?



Lançado pelos CTT em parceria com o PNL, dirige-se a jardins-de-infância e a escolas do 1º e do 2º Ciclos.

Propõe-se promover a leitura e a escrita levando a escolas de todo o País um conjunto de actividades que pretende estimular os alunos dos 4 aos 12 anos a lerem obras sugeridas pelo PNL, responder a propostas de trabalho, escrever e a trocar cartas por correio, criar novos selos, produzir textos criativos, etc.

<i>Distrito</i>	<i>Alunos</i>	<i>Professores</i>	<i>Escolas</i>
AVEIRO	798	39	7
BEJA	57	5	2
BRAGA	215	8	3
BRAGANÇA	269	14	5
CASTELO BRANCO	207	6	1
COIMBRA	227	12	6
ÉVORA	25	1	1
FARO	439	20	4
GUARDA	0	0	0
LEIRIA	775	36	5
LISBOA	3447	144	33
PORTALEGRE	126	6	2
PORTO	1634	93	20
SANTARÉM	798	49	17
SETÚBAL	1344	60	13
VIANA DO CASTELO	0	0	0
VISEU	242	13	4
VILA REAL	75	2	2
	10678	508	125

Quadro 36 – Inscrições de Escolas no Concurso “Onde te leva a imaginação?”

7.5 Passatempo Linhas & Letras

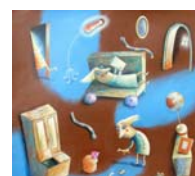

Lançado pela DGLB/MC no âmbito do Dia Internacional do Livro Infantil, este passatempo, destinado a crianças dos 6 aos 12 anos, teve como base cinco ilustrações do artista plástico João Vaz de Carvalho. A partir dessas ilustrações, e relacionando texto/imagem, 451 crianças escreveram um conto, um poema, um texto dramático ou uma banda desenhada.

7.6 Concurso “O Teu Jornal”

Concebido pelo jornal Expresso e pela “Zero a Oito”, destinou-se a estimular a leitura e a escrita, mediante a produção de jornais escolares sobre poupança de recursos e protecção do ambiente.

Teve o apoio do Montepio Geral.

Participaram 145 escolas do 1º e 2º ciclo do Ensino Básico.



7.7 Campanhas com apoio da SONAE-Modelo-Continente

- **Tudo a Ler**



No primeiro período lectivo, o Continente patrocinou o PNL através da oferta de livros a escolas e de uma campanha de divulgação do Plano nos seus materiais promocionais.

Em cada um dos 19 hipermercados os clientes foram convidados a indicar qual a escola que deveria receber 500 livros, preenchendo um cupão. O número de participantes foi muito significativo.

CONTINENTE	Cupões depositados
Leiria	38.247
Coimbra	30.447
Matosinhos	29.105
Gaia	26.082
Vila Real	25.032
Maia	22.355
Viseu	21.124
Colombo	18.737
Portimão(16/10)	17.478
Viana do Castelo	17.343
Guia	16.740
Amadora	16.632
Antas	15.287
Cascais	15.027
Guimarães	14.746
Covilhã	10.939
Loures	10.173
Seixal	9.504
Vasco da Gama	4.829
TOTAL	359.827

Nº de escolas participantes: 6.682

Nº de cupões depositados nas tómbolas: 359.827

Nº de Livros oferecidos: 9.500

19 escolas vencedoras

Quadro 37 – Número de cupões entregues por hipermercado

- Oferta de livros e estantes para as salas de espera dos Serviços de Pediatria dos hospitais públicos apoiados pela Missão Sorriso.

8. Divulgação

Para além do recurso constante à comunicação via *e-mail* e do sítio LER+ que, em grande medida graças ao apoio do GEPE, assegurou uma adequada comunicação entre a Comissão e as escolas e todos os intervenientes, a divulgação do PNL realizou-se mediante:

- **Estabelecimento de protocolo entre o PNL e a RTP, com o apoio do Instituto da Comunicação Social-ICS**, no quadro do qual se desenvolveram várias iniciativas, nomeadamente:
 - Produção e exibição de *spots* informativos sobre a leitura e sobre o PNL (realizados e produzidos por Sílvia Alves)
 - Participação de elementos da Comissão do PNL em programas dos vários canais da RTP
 - Apresentação diária de livros para crianças no programa Zig Zag - Canal 2
 - Apresentação diária de leitura feita por pessoas com diferentes profissões, no programa Sociedade Civil - Canal 2
 - Concurso Nacional de Leitura (acima descrito).

- **Produção mediante encomenda do PNL, para exibição nos diferentes canais de televisão e no sítio “Clube de Leituras”**, de depoimentos vídeo gravados sobre a importância da leitura, concedidos por elementos da Comissão de Honra do PNL e de outras personalidades públicas: Bárbara Guimarães, Belmiro de Azevedo, Catarina Furtado, Eduardo Lourenço, Eduardo Marçal Grilo, Elisabete Jacinto, Emílio Rui Vilar, João Caraça, Jorge Sampaio, José Carlos Malato, José Pacheco Pereira, Luís Figo, Manuel Carmelo Rosa, Manuel Sobrinho Simões, Maria Emília Brederode Santos, Mário Crespo, Teresa Gouveia, Tim.

- **Produção mediante encomenda da DGLB/MC do spot "Leia Mais, Viva Mais"**, o qual foi exibido na semana que antecedeu o Dia Mundial do Livro e dos Direitos de Autor (23 de Abril), na RTP, na SIC, na TVI e no Disney Channel.

Também para **divulgação do Plano** foram realizadas outras actividades, como por exemplo:

- Sessões Públicas de apresentação do PNL (Quadro 38)
- Entrevistas a diferentes estações de televisão
- Exibição de informações relativas ao PNL e à Rede de Bibliotecas Escolares nas montras do Ministério da Educação (Av 5 de Outubro em Lisboa) e do Instituto da Comunicação Social no Palácio Foz
- Comunicados de imprensa e resposta a entrevistas de imprensa escrita
- Entrevistas para rádios nacionais e locais
- Recolha e divulgação de recortes de imprensa sobre o PNL (Quadro 39 e gráficos 4 e 5)

<i>Meses</i>	<i>Nº de Apresentações</i>
Junho (2006)	1
Julho	2
Outubro	2
Novembro	3
Dezembro	1
Fevereiro (2007)	5
Março	9
Abril	5
Maio	11
Total	39

Quadro 38– Apresentações do PNL em Sessões Públicas

<i>Mês</i>	<i>Imprensa Nacional (a)</i>	<i>Imprensa Regional(a)</i>	<i>Imprensa on-line (b)</i>	<i>Total de referências</i>
Setembro	5	-	3	8
Outubro	1	-	9	10
Novembro	3	1	18	22
Dezembro	4	-	8	12
Janeiro	6	-	4	10
Fevereiro	4	-	8	12
Março	3	4	35	42
Abril	2	-	32	34
Maio (até dia 9)	2		5	7
	30	5	132	157

Quadro 39 – Referências ao PNL na Imprensa



Gráfico 4 – Referências ao PNL na Imprensa



Gráfico 5 – Referências ao PNL na Imprensa

9. Lançamento de estudos

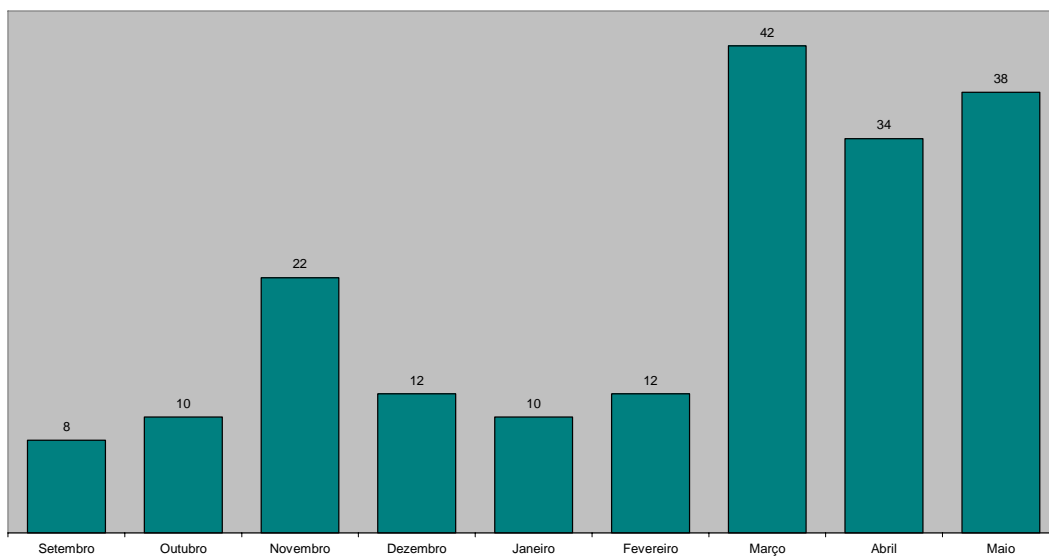
Os estudos lançados pelo Plano Nacional de Leitura destinam-se a reunir informação actualizada acerca de questões essenciais relativas à leitura e a fundamentar a intervenção nesta área, avaliando-a de forma rigorosa (Julho de 2006).

Estudos		Instituições	Lançamento	Resultados
Sociológicos	Inquérito aos hábitos de leitura dos portugueses	OAC	Julho 2006	Set. 2007
	Inquérito aos hábitos de leitura da população escolar	Universidade Católica	Outubro 2006	Set. 2007
	Identificação e análise de práticas nacionais e internacionais (OCDE) para promoção da leitura	OAC	Julho 2006	Set. 2007
Linguísticos	Levantamento de instrumentos de avaliação de leitura produzidos em Portugal	Escola Superior de Educação de Lisboa	Julho 2006	Jan. 2007 <i>Concluído</i>
	Estabelecimento de níveis de referência (<i>benchmarks</i>) do desenvolvimento da leitura (do 1.º ao 6.º Anos de escolaridade)	A definir	A partir dos resultados do estudo anterior	Final da 1.ª fase (2011)
Pedagógicos	Práticas pedagógicas para o desenvolvimento da leitura e da escrita	Várias instituições	A partir de Setembro de 2006	
Avaliação do Plano Nacional de Leitura	Execução dos programas Atitudes dos diferentes segmentos do público abrangido Impacto dos programas no desenvolvimento da leitura	ISCTE	A partir de Setembro de 2006	1º relatório no final do 1º ano

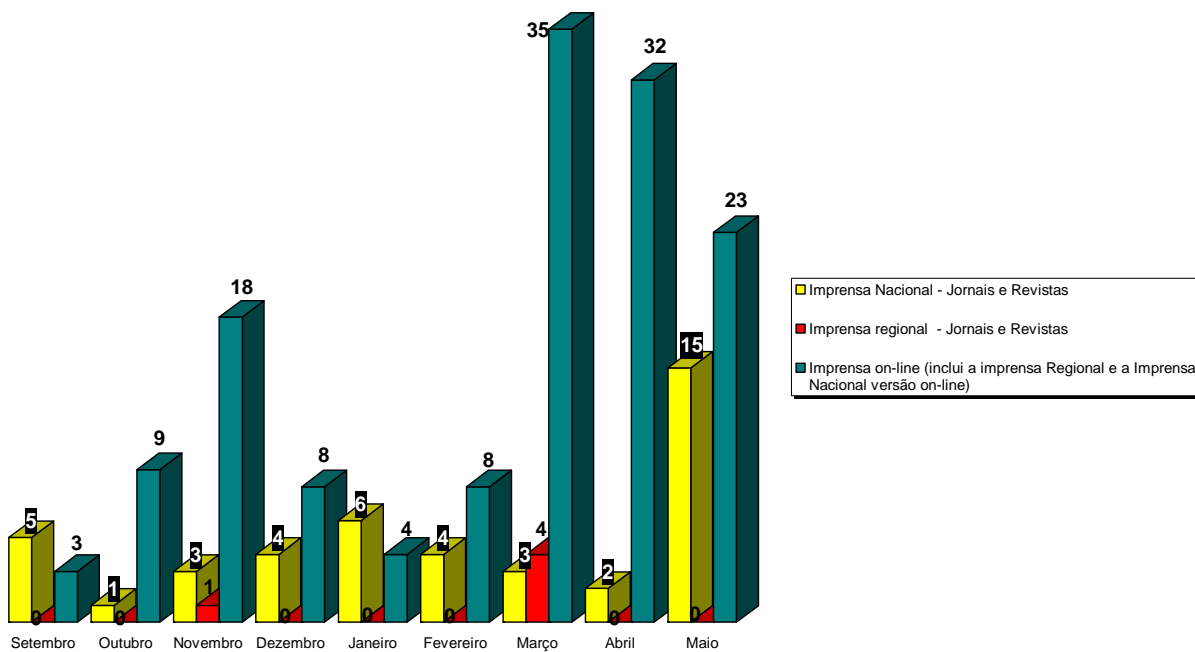
Quadro 1 – Estudos no âmbito do PNL - 2006/2011.

O processo de lançamento de concursos e de selecção de centros de investigação foi entregue ao GEPE e é coordenado pelo Dr. João Trocado da Mata.

Em Setembro de 2006, os responsáveis pelos estudos reuniram com o Conselho Científico e com a Comissão do PNL para apresentarem os respectivos projectos.

Em Janeiro de 2007 foi entregue pelas Professoras Inês Sim-Sim e Fernanda Leopoldina Viana o relatório do estudo que permitiu o levantamento dos instrumentos de avaliação de leitura, elaborados em Portugal.

De acordo com as recomendações apresentadas pelas autoras deste estudo e utilizando alguns dos instrumentos identificados, poderá avançar-se para a fase seguinte – estudo destinado a definir um quadro de referência que permita estabelecer parâmetros de progressão na leitura e a construir instrumentos avaliação.

A coordenadora do Estudo sobre Hábitos de Leitura, Professora Maria de Lourdes Lima dos Santos, do OAC, e o coordenador do estudo sobre Hábitos de Leitura da população escolar, Professor Mário Lages, do Centro de Estudos dos Povos e Culturas de Expressão Portuguesa, entregaram os relatórios preliminares em Abril.

A equipa de investigadores encarregue do estudo de Avaliação do PNL, coordenada pelo Professor António Firmino da Costa do ISCTE, tem acompanhado os programas e iniciativas do PNL e prestado apoio e aconselhamento a partir de informação recolhida sobretudo junto de escolas e bibliotecas públicas.

10. Comissão de Honra

Alexandre Quintanilha	Fernando Mascarenhas	Manuel José Vaz
Almerindo Marques	Filomena Mónica	Manuel Maria Carrilho
Ana Maria Bettencourt	Francisco Pinto Balsemão	Manuel Sobrinho Simões
Ana Nunes de Almeida	Guilherme Oliveira Martins	Manuel Villaverde Cabral
Ana Vieira de Almeida	Helena Buescu	Manuela de Melo
António Nóvoa	Henrique Barreto Nunes	Manuela Ferreira Leite
António Baptista Lopes	Henrique Cayate	Manuela Ramalho Eanes
António Barreto	Ilídio Pinho	Maria João Avillez
António Coutinho	Isabel Allegro de Magalhães	Maria João Malho
António Gomes de Pinho	Jaime Gama	Maria João Seixas
António Mega Ferreira	João Caraça	Maria José Marinho
António Pina Falcão	João Salgueiro	Maria José Moura
António Ponces de Carvalho	Jorge Jardim Gonçalves	Maria José Nogueira Pinto
António Reis	Jorge Sampaio	Maria José Rau
Arnaldo Saraiva	José Afonso Furtado	Mário Soares
Artur Anselmo	José António Calixto	Máximo Ferreira
Artur Santos Silva	José Carlos Abrantes	Miguel Paes do Amaral
Belmiro de Azevedo	José Carlos Vasconcelos	Miguel Veiga
Carlos Correia	José Dias Fonseca	Nazim Ahmad
Carlos Fiolhais	José Ferreira Gomes	Nuno Crato
Carlos Monjardino	José Gil	Pedro Roseta
Carlos Pinto Coelho	José Manuel Mendes	Roberto Carneiro
Carlos Reis	José Miguel Júdice	Rosália Vargas
Carlos Veiga Ferreira	José Oliveira	Rui Machete
Daniel Sampaio	José Pacheco Pereira	Rui Marques
David Justino	D. José Policarpo	Sérgio Niza
Diogo Feio	José Saramago	Silvestre Lacerda
Eduardo Lourenço	José Silva Lopes	Simonetta Luz Afonso
Eduardo Marçal Grilo	Júlio Pedrosa	Teodora Cardoso
Eduardo Prado Coelho	Justino de Magalhães	Teresa Lago
Elisa Ferreira	Luís Figo	Teresa Patrício Gouveia
Emílio Rui Vilar	Luís Portela	Vasco Graça Moura
Fernando Aguiar Branco	Manuel Braga da Cruz	Vital Moreira
Fernando Albuquerque	Manuel Freire	Vitor Constâncio
Fernando J.B. Martinho		

11. Conselho Científico

Alexandre Castro Caldas

Glória Bastos

Isabel Hub Faria

Isabel Margarida Duarte

Ivo Castro

João Costa

João David Pinto Correia

José Junca de Morais

José Mário Costa

Luís Fagundes Duarte

Manuel Carmelo Rosa

Margarida Alves Martins

Maria Adriana Batista

Maria Armanda Costa

Maria da Graça Castanho

Maria de Fátima Sequeira

Maria de Lourdes Dionísio

Maria Helena Mira Mateus

Maria Idalina Salgueiro

Maria João Freitas

Pedro Magalhães

Raquel Delgado Martins

Vítor Aguiar e Silva

12. Comissão do PNL

- Isabel Alçada – Comissária
- Teresa Calçada – Comissária-Adjunta – RBE/Ministério da Educação
- Paula Mourão – DGLB/Ministério da Cultura
- Maria Carlos Loureiro – DGLB/Ministério da Cultura
- Alexandra Lorena – ICS/Presidência do Conselho de Ministros/Gabinete do Ministro dos Assuntos Parlamentares

Lisboa, 30 de Maio de 2007